



INSTITUCION CONSOLIDADA

Data de Referencia: 31/12/2018

EXERCICIO CORRENTE ORZAMENTO DE GASTOS

Modificacións de crédito

| APLICACIÓN PRESUPUESTARIA | DESCRIPCIÓN | CRÉDITOS EXTRAORD. | SUPLEMENTOS DE CRÉDITO | AMPLIACIONES DE CRÉDITO | | TRANSFERENCIAS DE CRÉDITO | | INCORPORAC. REMANENTES DE CRÉDITO | CRÉDITOS XERADOS INGRESOS | BAIXAS POR ANULACIÓN | AJUSTES POR PRORROGA | TOTAL MODIFICACIONES |
|---------------------------|-----------------------------|--------------------|------------------------|-------------------------|--------------|---------------------------|-----------|-----------------------------------|---------------------------|----------------------|----------------------|----------------------|
| | | | | POSITIVAS | NEGATIVAS | POSITIVAS | NEGATIVAS | | | | | |
| 1510 12000 | RETRIB. BASICAS A1 | 0,00 | 0,00 | 0,00 | 13.862,07 | 0,00 | 0,00 | 0,00 | 0,00 | 0,00 | 0,00 | -13.862,07 |
| 1330 12001 | RETRIB. BASICAS A2 | 0,00 | 0,00 | 0,00 | 13.297,64 | 0,00 | 0,00 | 0,00 | 0,00 | 0,00 | 0,00 | -13.297,64 |
| 1721 12003 | RETRIB.BASICAS C1 | 0,00 | 0,00 | 0,00 | 9.335,94 | 0,00 | 0,00 | 0,00 | 0,00 | 0,00 | 0,00 | -9.335,94 |
| 2310 12004 | RETRIB. BASICAS C2 | 0,00 | 0,00 | 0,00 | 41.474,45 | 0,00 | 0,00 | 0,00 | 0,00 | 0,00 | 0,00 | -41.474,45 |
| 1510 12005 | RETRIB.BASICAS E | 0,00 | 0,00 | 0,00 | 7.911,40 | 0,00 | 0,00 | 0,00 | 0,00 | 0,00 | 0,00 | -7.911,40 |
| 1532 12006 | ANTIGÜEDAD DOS FUNCIONAR | 0,00 | 0,00 | 0,00 | 3.350,63 | 0,00 | 0,00 | 0,00 | 0,00 | 0,00 | 0,00 | -3.350,63 |
| 1710 12100 | COMPLEM.DESTINO A1 | 0,00 | 0,00 | 0,00 | 9.231,92 | 0,00 | 0,00 | 0,00 | 0,00 | 0,00 | 0,00 | -9.231,92 |
| 1650 12101 | COMPLEM.ESPECIFICO C2 | 0,00 | 0,00 | 0,00 | 8.420,34 | 0,00 | 0,00 | 0,00 | 0,00 | 0,00 | 0,00 | -8.420,34 |
| 3110 13000 | RETRIBUCIONS PERSOAL LABO | 0,00 | 0,00 | 0,00 | 41.717,12 | 0,00 | 0,00 | 0,00 | 0,00 | 0,00 | 0,00 | -41.717,12 |
| 2410 13100 | PERSOAL OE FORMAWEB | 0,00 | 0,00 | 0,00 | 0,00 | 0,00 | 0,00 | 0,00 | 54.122,36 | 0,00 | 0,00 | 54.122,36 |
| 3341 14000 | CONTRATACION PERSOAL INTE | 0,00 | 0,00 | 0,00 | 0,00 | 0,00 | 0,00 | 0,00 | 4.418,00 | 0,00 | 0,00 | 4.418,00 |
| 9200 14100 | INDEMN.POR SENTENCIAS XUDI | 0,00 | 0,00 | 0,00 | 49.343,07 | 0,00 | 0,00 | 0,00 | 0,00 | 0,00 | 0,00 | 49.343,07 |
| 9200 15000 | PRODUCTIVIDADE | 0,00 | 0,00 | 0,00 | 1.246.939,28 | 0,00 | 0,00 | 0,00 | 0,00 | 0,00 | 0,00 | 1.246.939,28 |
| 9200 15100 | GRATIFICACIONS | 0,00 | 0,00 | 0,00 | 1.503.461,90 | 0,00 | 0,00 | 0,00 | 0,00 | 0,00 | 0,00 | 1.503.461,90 |
| 2410 16000 | SEGURIDADE SOCIAL EMPREGO | 0,00 | 0,00 | 0,00 | 0,00 | 0,00 | 0,00 | 0,00 | 0,00 | 0,00 | 0,00 | -955,70 |
| 2210 16104 | RESERVA PARA XUBILACION A | 0,00 | 0,00 | 0,00 | 43.584,00 | 0,00 | 0,00 | 0,00 | 0,00 | 0,00 | 0,00 | 43.584,00 |
| 3371 16205 | SEGUROS | 0,00 | 0,00 | 0,00 | 0,00 | 0,00 | 0,00 | 0,00 | 0,00 | 0,00 | 0,00 | -4.950,00 |
| 3380 20200 | ALUGUER DE INMOBLES ACTIVI | 0,00 | 0,00 | 0,00 | 0,00 | 0,00 | 0,00 | 0,00 | 0,00 | 0,00 | 0,00 | -25.000,00 |
| 1710 20300 | ALUGUER MAQUINARIA | 0,00 | 0,00 | 0,00 | 500,00 | 0,00 | 0,00 | 0,00 | 0,00 | 0,00 | 0,00 | 500,00 |
| 9120 20500 | ALUGUER DE EQUIPOS | 0,00 | 0,00 | 0,00 | 0,00 | 0,00 | 0,00 | 0,00 | 0,00 | 0,00 | 0,00 | -50.296,92 |
| 2410 20600 | ALUGUER EQ. INFORMATICOS V | 0,00 | 0,00 | 0,00 | 0,00 | 0,00 | 0,00 | 0,00 | 12.600,00 | 0,00 | 0,00 | 12.600,00 |
| 1350 20800 | ALUGUEIRO CASETA | 0,00 | 0,00 | 0,00 | 6.007,00 | 0,00 | 0,00 | 0,00 | 0,00 | 0,00 | 0,00 | 6.007,00 |
| 9207 20900 | LICENCIAS DE PRODUCTOS INFO | 0,00 | 0,00 | 0,00 | 43.000,00 | 0,00 | 0,00 | 0,00 | 0,00 | 0,00 | 0,00 | 43.000,00 |
| 1710 21000 | ELEMENTOS DE REPARACIÓN E | 0,00 | 0,00 | 0,00 | 0,00 | 0,00 | 0,00 | 0,00 | 0,00 | 0,00 | 0,00 | -40.500,00 |
| 3340 21200 | MANTENIMENTOS E REPARACION | 0,00 | 0,00 | 0,00 | 0,00 | 0,00 | 0,00 | 0,00 | 0,00 | 0,00 | 0,00 | -35.000,00 |
| 2311 21300 | REPARCNS.MAQUINARIA INSTA | 0,00 | 0,00 | 0,00 | 2.700,00 | 0,00 | 0,00 | 0,00 | 0,00 | 0,00 | 0,00 | -2.700,00 |
| 3340 21500 | REPARACION MOBILIARIO DEPE | 0,00 | 0,00 | 0,00 | 1.000,00 | 0,00 | 0,00 | 0,00 | 0,00 | 0,00 | 0,00 | -1.000,00 |
| 2311 21900 | MANTENIMENTO DE EXTINTORES | 0,00 | 0,00 | 0,00 | 266,70 | 0,00 | 0,00 | 0,00 | 0,00 | 0,00 | 0,00 | -266,70 |
| 3371 22000 | MATERIAL DE OFICINA ORDINA | 0,00 | 0,00 | 0,00 | 3.000,00 | 0,00 | 0,00 | 0,00 | 0,00 | 0,00 | 0,00 | -3.000,00 |
| 2410 22002 | CONSUMIBLES VIGO INTEGR A V | 0,00 | 0,00 | 0,00 | 0,00 | 0,00 | 0,00 | 0,00 | 5.000,00 | 0,00 | 0,00 | 5.000,00 |
| 3420 22103 | COMBUSTIBLES | 0,00 | 0,00 | 0,00 | 3.500,00 | 0,00 | 0,00 | 0,00 | 0,00 | 0,00 | 0,00 | -3.500,00 |
| 1650 22104 | VESTIARIO EPIs | 0,00 | 0,00 | 0,00 | 0,00 | 0,00 | 0,00 | 0,00 | 0,00 | 0,00 | 0,00 | 6.000,00 |
| 2410 22105 | PROD.ALIMENT. VIGO CAPACTA | 0,00 | 0,00 | 0,00 | 0,00 | 0,00 | 0,00 | 0,00 | 7.728,11 | 0,00 | 0,00 | 12.728,11 |
| 3371 22106 | PRODUCTOS FARMACEUTICOS | 0,00 | 0,00 | 0,00 | 2.450,00 | 0,00 | 0,00 | 0,00 | 0,00 | 0,00 | 0,00 | 2.450,00 |
| 2410 22110 | PROD.LIMPEZA. VIGO CAPACTA | 0,00 | 0,00 | 0,00 | 0,00 | 0,00 | 0,00 | 0,00 | 630,00 | 0,00 | 0,00 | 630,00 |





INSTITUCION CONSOLIDADA

Data de Referencia: 31/12/2018

EXERCICIO CORRENTE ORZAMENTO DE GASTOS

Modificacións de crédito

| APLICACIÓN PRESUPUESTARIA | DESCRIPCIÓN | CRÉDITOS EXTRAORD. | SUPLEMENTOS DE CRÉDITO | AMPLIACIÓN DE CRÉDITO | | TRANSFERENCIAS DE CRÉDITO | | INCORPORAC. REMANENTES DE CRÉDITO | CRÉDITOS XERADOS INGRESOS | BAIXAS POR ANULACIÓN | AJUSTES POR PRORROGA | TOTAL MODIFICACIONES |
|---------------------------|------------------------------|--------------------|------------------------|-----------------------|-----------|---------------------------|------------|-----------------------------------|---------------------------|----------------------|----------------------|----------------------|
| | | | | POSITIVAS | NEGATIVAS | POSITIVAS | NEGATIVAS | | | | | |
| 1650 22112 | SUMINISTRO DE MATERIAL ELE | 0,00 | 0,00 | 0,00 | 0,00 | 29.800,00 | 0,00 | 0,00 | 0,00 | 0,00 | 0,00 | 29.800,00 |
| 1721 22199 | OUTRAS SUBMINISTRACIONES | 0,00 | 0,00 | 0,00 | 0,00 | 6.000,00 | 0,00 | 0,00 | 0,00 | 0,00 | 0,00 | 6.000,00 |
| 9207 22203 | SECCION INFORMATICA: COMU | 0,00 | 0,00 | 0,00 | 0,00 | 0,00 | 8.000,00 | 0,00 | 0,00 | 0,00 | 0,00 | -8.000,00 |
| 2310 22300 | SERVIZOS POSTAIS E MENSAXE | 0,00 | 0,00 | 0,00 | 0,00 | 0,00 | 0,00 | 0,00 | 15.000,00 | 0,00 | 0,00 | 15.000,00 |
| 9202 22400 | SEGURO DE VEHICULOS | 0,00 | 0,00 | 0,00 | 0,00 | 0,00 | 57.273,68 | 0,00 | 0,00 | 0,00 | 0,00 | -57.273,68 |
| 4313 22500 | TAXA OCUPACIÓN TERREOS M | 0,00 | 0,00 | 0,00 | 0,00 | 0,00 | 44.960,76 | 0,00 | 0,00 | 0,00 | 0,00 | -44.960,76 |
| 1532 22602 | COMETIDOS E USOS DOS SISTE | 0,00 | 0,00 | 0,00 | 0,00 | 0,00 | 17.000,00 | 0,00 | 0,00 | 0,00 | 0,00 | -17.000,00 |
| 9201 22607 | GASTOS DE OPOSICIONS E PROB | 0,00 | 0,00 | 0,00 | 0,00 | 24.000,00 | 0,00 | 0,00 | 0,00 | 0,00 | 0,00 | 24.000,00 |
| 3340 22609 | PROGRAMA DE JAZZ | 0,00 | 0,00 | 0,00 | 0,00 | 70.000,00 | 0,00 | 0,00 | 0,00 | 0,00 | 0,00 | 70.000,00 |
| 2410 22699 | GASTOS DIVERSOS OE FORMAW | 0,00 | 0,00 | 0,00 | 0,00 | 0,00 | 0,00 | 0,00 | 1.348,00 | 0,00 | 0,00 | 1.348,00 |
| 1621 22700 | REPARACION E MANTENIMENTO | 0,00 | 0,00 | 0,00 | 0,00 | 0,00 | 0,00 | 0,00 | 0,00 | 0,00 | 0,00 | -35.910,00 |
| 1532 22706 | ESTUDIOS DE SEGURIDADE E SA | 0,00 | 0,00 | 0,00 | 0,00 | 100.000,00 | 0,00 | 0,00 | 0,00 | 0,00 | 0,00 | 100.000,00 |
| 9340 22708 | CESION XESTION AXENCIA EXE | 0,00 | 0,00 | 0,00 | 0,00 | 0,00 | 0,00 | 0,00 | 21.4.090,61 | 0,00 | 0,00 | 21.4.090,61 |
| 1710 22799 | MANTENIMENTO DE XARDINS | 0,00 | 0,00 | 0,00 | 0,00 | 0,00 | 0,00 | 107.084,10 | 0,00 | 0,00 | 0,00 | 107.084,10 |
| 1721 23000 | DIETAS CARGOS ELECTIVOS | 0,00 | 0,00 | 0,00 | 0,00 | 0,00 | 1.000,00 | 0,00 | 0,00 | 0,00 | 0,00 | -1.000,00 |
| 1320 23020 | AXUDAS CUSTO POLICIAS ESCO | 0,00 | 0,00 | 0,00 | 0,00 | 0,00 | 10.500,00 | 0,00 | 0,00 | 0,00 | 0,00 | -10.500,00 |
| 1721 23100 | GASTOS DE LOCOMOCION | 0,00 | 0,00 | 0,00 | 0,00 | 0,00 | 1.000,00 | 0,00 | 0,00 | 0,00 | 0,00 | -1.000,00 |
| 9240 23120 | LOCOMOCION PERSOAL NON DI | 0,00 | 0,00 | 0,00 | 0,00 | 0,00 | 1.312,06 | 0,00 | 0,00 | 0,00 | 0,00 | -1.312,06 |
| 9120 23300 | ASISTENCIA A ÓRGANOS COLEX | 0,00 | 0,00 | 0,00 | 0,00 | 6.950,48 | 0,00 | 0,00 | 0,00 | 0,00 | 0,00 | 6.950,48 |
| 2410 47000 | FEIRA VIGO INDUSTRIA PESQUEI | 0,00 | 0,00 | 0,00 | 0,00 | 0,00 | 0,00 | 0,00 | 50.000,00 | 0,00 | 0,00 | 50.000,00 |
| 3231 48000 | UVIGO. BECAS, TRANSPORTE, C | 0,00 | 0,00 | 0,00 | 0,00 | 0,00 | 200.000,00 | 0,00 | 0,00 | 0,00 | 0,00 | -200.000,00 |
| 3371 48100 | PREMIOS, BECAS, ESTUDIOS E I | 0,00 | 0,00 | 0,00 | 0,00 | 0,00 | 14.800,00 | 0,00 | 0,00 | 0,00 | 0,00 | -14.800,00 |
| 3410 48900 | CAMPIONATO EUROPA VELA LA | 0,00 | 0,00 | 0,00 | 0,00 | 15.000,00 | 0,00 | 0,00 | 15.000,00 | 0,00 | 0,00 | 30.000,00 |
| 1330 49000 | APORTACIÓN ANUAL A ERTICO | 0,00 | 0,00 | 0,00 | 0,00 | 5.000,00 | 0,00 | 0,00 | 0,00 | 0,00 | 0,00 | 5.000,00 |
| 1510 60000 | EXPROPIACIONES CORREDOR LA | 0,00 | 0,00 | 0,00 | 0,00 | 0,00 | 0,00 | 0,00 | 497.733,18 | 0,00 | 0,00 | 497.733,18 |
| 1532 60900 | 1º ANULIDADE F. PROPIO ACCES | 0,00 | 0,00 | 0,00 | 0,00 | 0,00 | 0,00 | 0,00 | 0,00 | 0,00 | 0,00 | -326.629,12 |
| 1510 60901 | INVESTIMENTOS EN BENS DE US | 0,00 | 0,00 | 0,00 | 0,00 | 0,00 | 326.629,12 | 0,00 | 0,00 | 0,00 | 0,00 | 514.738,06 |
| 1510 60902 | URBANIZACION REDOMEIRA-AR | 0,00 | 0,00 | 0,00 | 0,00 | 0,00 | 0,00 | 446.928,50 | 67.809,56 | 0,00 | 0,00 | 69.624,05 |
| 1710 61900 | PARQUE INFANTIL BARREIRO, A | 0,00 | 0,00 | 0,00 | 0,00 | 0,00 | 0,00 | 0,00 | 69.624,05 | 0,00 | 0,00 | 69.624,05 |
| 1510 62100 | RECUPERACIÓN PLAN PANIFICA | 0,00 | 0,00 | 0,00 | 0,00 | 0,00 | 0,00 | 199.999,99 | 0,00 | 0,00 | 0,00 | 199.999,99 |
| 3420 62200 | 1ª ANUALIDADE CUBRIMENTO E | 0,00 | 0,00 | 0,00 | 0,00 | 0,00 | 0,00 | 13.394,29 | 0,00 | 0,00 | 0,00 | 13.394,29 |
| 3261 62300 | MAQUINARIA, INSTALACIONES | 0,00 | 0,00 | 0,00 | 0,00 | 0,00 | 200.000,00 | 0,00 | 0,00 | 0,00 | 0,00 | -200.000,00 |
| 9202 62400 | ADQUISICIÓN DE VEHÍCULOS | 0,00 | 0,00 | 0,00 | 0,00 | 5.500,00 | 0,00 | 0,00 | 0,00 | 0,00 | 0,00 | 5.500,00 |
| 9207 62600 | OT2, LA4, PLATAFORMA SMART | 0,00 | 0,00 | 0,00 | 0,00 | 20.000,00 | 0,00 | 0,00 | 0,00 | 0,00 | 0,00 | 20.000,00 |
| 1320 62900 | EQUIPAMENTO XIMNASIO | 0,00 | 0,00 | 0,00 | 0,00 | 10.500,00 | 0,00 | 0,00 | 0,00 | 0,00 | 0,00 | -10.500,00 |



Copia do documento - Concello de Vigo

Expediente 99/143

Data impresión: 20/02/2019 08:30

Páxina 2 de 4

Pode validar e/ou obter copia electrónica do documento utilizando o código QR da esquerda ou o código de verificación na dirección <http://www.vigo.org/csv>

CSV: 26ED5F-824C37-DD8554-1SSY54-KG43R4-H1



INSTITUCION CONSOLIDADA

Data de Referencia: 31/12/2018

EXERCICIO CORRENTE ORZAMENTO DE GASTOS

Modificacións de crédito

| APLICACIÓN PRESUPUESTARIA | DESCRIPCIÓN | CRÉDITOS EXTRAORD. | SUPLEMENTOS DE CRÉDITO | AMPLIACIONES DE CRÉDITO | | TRANSFERENCIAS DE CRÉDITO | | INCORPORAC. REMANENTES DE CRÉDITO | CRÉDITOS XERADOS INGRESOS | BAIXAS POR ANULACIÓN | AJUSTES POR PRORROGA | TOTAL MODIFICACIONES |
|---------------------------|------------------------------|----------------------|------------------------|-------------------------|----------------------|---------------------------|----------------------|-----------------------------------|---------------------------|----------------------|----------------------|----------------------|
| | | | | POSITIVAS | NEGATIVAS | POSITIVAS | NEGATIVAS | | | | | |
| 3420 63200 | INVEST. C. DE FUTBOL CABRAL, | 0,00 | 0,00 | 0,00 | 0,00 | 0,00 | 4300000,00 | 0,00 | 0,00 | 0,00 | 0,00 | -430.000,00 |
| 9202 63400 | GRANDES REPARACIONES NA FL. | 0,00 | 0,00 | 0,00 | 0,00 | 0,00 | 2000000,00 | 0,00 | 0,00 | 0,00 | 0,00 | -20.000,00 |
| 9200 63900 | REPOSICION ASCENSOR CASA C | 0,00 | 0,00 | 0,00 | 0,00 | 9.000,00 | 0,00 | 72.358,00 | 0,00 | 0,00 | 0,00 | 81.358,00 |
| 9207 64000 | OT2, LA3, CARTON IDENTIDAD C | 0,00 | 0,00 | 0,00 | 0,00 | 0,00 | 400000,00 | 0,00 | 0,00 | 0,00 | 0,00 | -40.000,00 |
| 9120 68900 | ADQUISICION DE OBRA | 0,00 | 0,00 | 0,00 | 0,00 | 0,00 | 1500000,00 | 0,00 | 0,00 | 0,00 | 0,00 | -15.000,00 |
| 1510 78000 | AXUDAS ACCESIBILIDADE NOS | 0,00 | 0,00 | 0,00 | 0,00 | 0,00 | 0,00 | 22.000,00 | 0,00 | 0,00 | 0,00 | 22.000,00 |
| 1510 78013 | SUBVENCIONS REHABILITACIO | 0,00 | 0,00 | 0,00 | 0,00 | 0,00 | 0,00 | 450.884,57 | 0,00 | 0,00 | 0,00 | 450.884,57 |
| 1510 78014 | SUBVENCIONS REHABILITACIO | 0,00 | 0,00 | 0,00 | 0,00 | 0,00 | 0,00 | 278.804,88 | 0,00 | 0,00 | 0,00 | 278.804,88 |
| 1510 78015 | AXUDAS REHABILITACION VIVE | 859.396,00 | 0,00 | 0,00 | 0,00 | 0,00 | 0,00 | 0,00 | 0,00 | 0,00 | 0,00 | 859.396,00 |
| 1510 78016 | SUBVENCION REHABILITACION | 0,00 | 0,00 | 0,00 | 0,00 | 0,00 | 0,00 | 0,00 | 414.000,00 | 0,00 | 0,00 | 414.000,00 |
| 1510 78017 | SUBVENCIONS REHABILITACIO | 0,00 | 0,00 | 0,00 | 0,00 | 0,00 | 0,00 | 0,00 | 1.073.025,00 | 0,00 | 0,00 | 1.073.025,00 |
| 1510 78080 | SUBVENCIONS REHABILITACIO | 0,00 | 0,00 | 0,00 | 0,00 | 0,00 | 0,00 | 172.891,72 | 0,00 | 0,00 | 0,00 | 172.891,72 |
| 1510 78090 | SUBVENCIONS REHABILITACIO | 0,00 | 0,00 | 0,00 | 0,00 | 0,00 | 0,00 | 117.579,47 | 0,00 | 0,00 | 0,00 | 117.579,47 |
| | | 20.177.396,00 | 15.614.920,04 | 250.000,00 | 15.554.593,30 | 15.554.593,30 | 15.554.593,30 | 18.112.275,16 | 19.158.781,56 | 0,00 | 0,00 | 73.313.372,76 |



Copia do documento - Concello de Vigo

Expediente 99/143

Data impresión: 20/02/2019 08:30

Páxina 3 de 4

Pode validar e/ou obter copia electrónica do documento utilizando o código QR da esquerda ou o código de verificación na dirección <http://www.vigo.org/csv>

CSV: 26ED5F-824C37-DD8554-1SSY54-KG43R4-H1

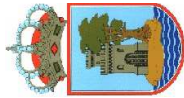

INSTITUCION CONSOLIDADA

Data de Referencia: 31/12/2018

**EXERCICIO CORRENTE
ORZAMENTO DE GASTOS**

Modificacións de crédito

| APLICACIÓN PRESUPUESTARIA | DESCRIBIÓN | CRÉDITOS EXTRAORD. | SUPLEMENTOS DE CRÉDITO | TRANSFERENCIAS DE CRÉDITO | | INCORPORA. REMANENTES DE CRÉDITO | CRÉDITOS XERADOS INGRESOS | BAIXAS POR ANULACIÓN | AJUSTES POR PRORROGA | TOTAL MODIFICACIONES |
|---------------------------|------------|--------------------|------------------------|---------------------------|-----------|----------------------------------|---------------------------|----------------------|----------------------|----------------------|
| | | | | POSITIVAS | NEGATIVAS | | | | | |

MODIFICACIONES DE CRÉDITO

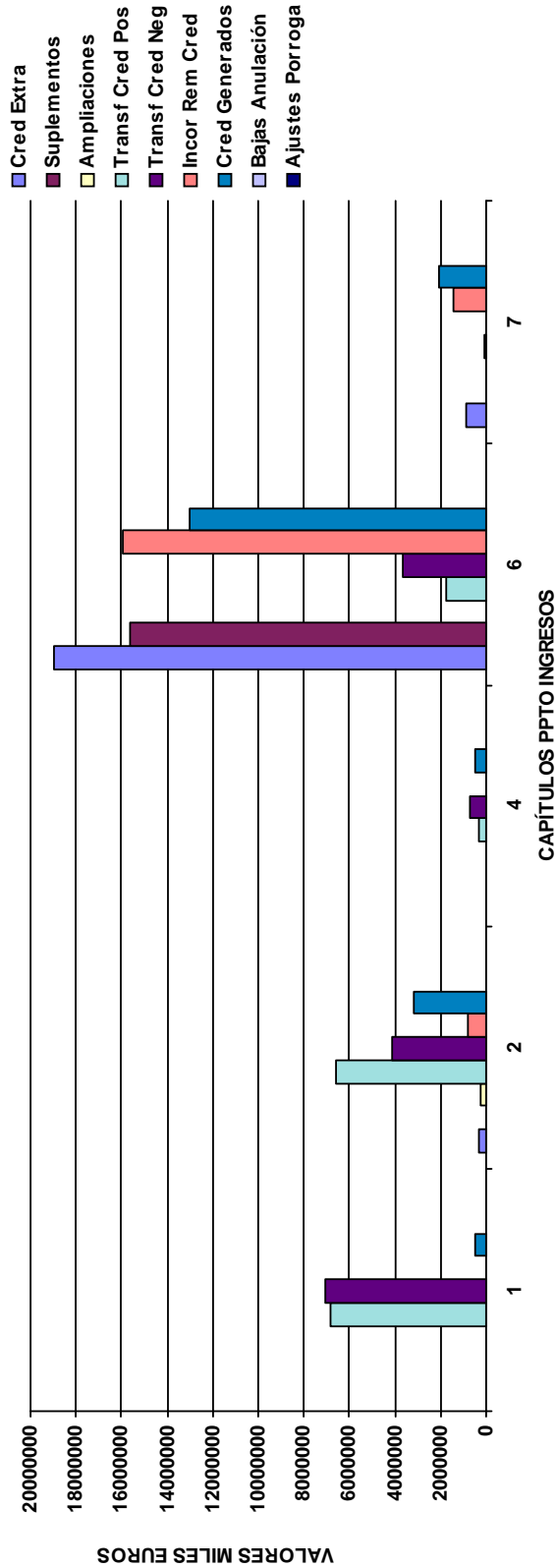

Copia do documento - Concello de Vigo

Expediente 99/143

Data impresión: 20/02/2019 08:30

Página 4 de 4

Pode validar e/ou obter copia electrónica do documento utilizando o código QR da esquerda ou o código de verificación na dirección <http://www.vigo.org/csv>

CSV: 26ED5F-824C37-DD8554-1SSY54-KG43R4-H1